

2026 공과대학 신입생 오리엔테이션

2026. 2. 12.(목) 10:00, 대학교회

○ 개회

● 기도

● 환영사 & 교원소개

● 학생회 인사 및 소개

● 교가 제창

● 수강신청/대학생활 안내
학생회 프로그램

● 폐회

이지이 부학장

개 회

- 개회
- 기도
- 환영사 & 교원소개
- 학생회 인사 및 소개
- 교가 제창
- 수강신청/대학생활 안내
학생회 프로그램
- 폐회

환경공학과 김선이 교수

기 도

- 개회
- 기도
- 환영사 & 교원소개
- 학생회 인사 및 소개
- 교가 제창
- 수강신청/대학생활 안내
학생회 프로그램
- 폐회

송승영 학장

환 영 사 & 교원소개

- 개회
- 기도
- 환영사 & 교원소개
- **학생회 인사 및 소개**
- 교가 제창
- 수강신청/대학생활 안내
학생회 프로그램
- 폐회

공과대학 비상대책위원회

학생회 인사 및 소개

전공/학과 별 학생회



EWHA WOMANS UNIVERSITY

전공/학과 별 학생회



EWHA WOMANS UNIVERSITY

전공/학과 별 학생회

제31대 전자전기공학전공 학생회 EVER

EVER

'EVER'는 'Epicenter of Vision, Engine for Revolution'이라는 슬로건처럼, 변화를 이끄는 동력이 되어 학우분들을 위해 노력하고자 하는 마음을 담았습니다.

안녕하세요! 2026년 전자전기공학전공 공동대표 김민정, 윤상은입니다.

생동전전 신입생 여러분들의 입학을 진심으로 축하드립니다!

전자전기공학전공은 21세기 정보통신 사회의 핵심 여정 공학인력 양성을 목표로, 통신·네트워크 신호처리, 반도체·회로, 나노·바이오, 스마트그리드 등의 분야를 집중적으로 연구 및 교육하고 있습니다.

전자전기공학전공 학생회 'EVER'는 'Epicenter of Vision, Engine for Revolution'이라는 슬로건처럼, 변화를 이끄는 동력이 되어 학우분들을 위해 노력하겠습니다.

궁금한 점이 있으시다면 언제든지 문의 부탁드립니다!
생동전전벗들 환영합니다♥



EWHA WOMANS UNIVERSITY

해방이화 제31대 공과대학
단대운영위원회

제32대 환경공학과 비상대책위원회

안녕하세요, 2026학년도 제32대 환경공학과 비상대책위원회 공동 대표
박연우, 정해인입니다.

환경공학과는 대기·수질·토양·자원·기후변화 등 환경 전반을 공학적으로 연구하며, 지속가능한 사회를 이끌 환경 분야 여성 엔지니어 양성을 목표로 합니다.

2026년 환경공학과 학우들의 학교 생활을 문화, 복지, 소통 차원에서 돕고,
학교에서 좋은 추억을 만들 수 있도록 노력하겠습니다.

학교와 학과생활에 대한 문의사항이 있으시다면 편하게 연락주세요.
푸른 환경공학과의 새내기 벚들을 진심으로 환영합니다



제32대 건축학과 학생회 짓다

짓다

짓다는 "생각을 모으고, 변화를 세우다"라는 의미로, 이화 건축인들의 다양한 생각과 시선을 하나로 모아 더 나은 건축학과를 만들고자 하는 마음을 담았습니다.



안녕하세요. 2026년 건축학과 학생회 짓다의 공동대표 고영주, 조수완입니다.

똑딱똑딱 무적 건축 신입생 여러분을 포함한 공과대학 여러분을 포함한 공과대학 신입생 모두를 진심으로 환영합니다.

이화여대 건축학과는 '가치 창출자로서의 여성 건축가 교육'이라는 비전을 바탕으로, 전문 설계 인력을 양성하고 유능한 여성 건축가를 배출하는 것을 목표로 합니다.

본 학과는 건축의 다양한 분야를 아우르는 5년제 건축학 인증 프로그램을 운영하며, 학생들은 매 학기 건축

역사와 이론, 설계, 구조 시스템, 친환경 건축 등 폭넓은 지식을 학습하게 됩니다.

짓다는 "생각을 모으고, 변화를 세우다"라는 의미로 건축이 많은 이들의 아이디어와 손길이 모여 하나의 완벽한 공간을 만들 듯, 저희도 이화 건축인들의 다양한 생각과 시선을 하나로 모아 더 나은 건축학과가 되도록 최선을 다하겠습니다.



제31대 건축도시시스템공학과 학생회 그리드

그리드

그리드는 견고한 기반(건축), 촘촘한 연결망(도시), 그리고 효율적인 체계(시스템)을 뜻합니다.

안녕하세요 ! 2026년 건축도시시스템공학과 학생회 그리드 공동대표 김규원, 제수민입니다.

창조 건도시의 26학번 건도시민이 되신 여러분을 진심으로 환영합니다.

건都市는 건축 및 도시시스템 분야의 핵심 공학기술과 관련 ICT 분야에 대한 교육과정을 통해 융복합적 소양을 갖춘 미래를 선도할 창의적 여성 전문 인력을 양성합니다. 또한 건都市는 전공 수업뿐만 아니라 학술 동아리, 실험실습, 산학연계 현장 인턴십 프로그램학과 타대 교류 행사 등 다양한 활동을 통해 서로 배우고 성장할 수 있는 공동체 문화를 만들어가고 있습니다.

처음에는 모든 것이 낯설고 어렵게 느껴질 수 있지만, 곁에서 함께 고민하고 도와줄 선배들과 베타들이 항상 여러분 곁에 있다는 점을 꼭 기억해 주세요.

앞으로의 대학 생활 속에서 전공에 대한 흥미와 진로에 대한 방향을 차근차근 찾아가며, 각자의 방식으로 의미 있는 시간을 만들어가시길 바랍니다. 해방이화 제31대 공과대학 저희 그리드 또한 여러분의 학교생활이 더욱 즐겁고 든든할 수 있도록 항상 함께하겠습니다.



제18대 식품생명공학과 학생회

Fruity

Fruit

FRUITY는 Friendly Responsible United Innovative Trustworthy Youthful의 약자를 딴 합성어입니다! 저희 Fruity는 학생 한 사람 한 사람이 각자의 개성과 색깔을 마음껏 드러내며, 함께 모여 더 달콤한 학과를 만들어가자는 의미를 담고 있습니다.



안녕하세요 ! 제 18대 식품생명공학과 공동대표 송윤채, 한윤지 입니다!

해방이화 열혈공대 비전식품!

식품생명공학과 26학번 새내기가 된 여러분을 환영합니다!

식품생명공학은 식품이 원재료에서 가공·생산을 거쳐 유통·소비되기까지의 전 과정을 다루는 학문으로, 식품화학·공학·미생물학 등 기초 학문을 바탕으로 식품 안전, 기능성, 품질 평가, 가공 공정 및 신소재 개발을 교육·연구 합니다.

제18대 학생회 'Fruity'는 학우 여러분의 목소리에 귀 기울이며, 다채로운 즐거움과

달콤한 결실이 가득한 학과 생활이 될 수 있도록 든든한 버팀목이 되겠습니다. 언제나 여러분 곁에서 부족함 없이 최선을 다하며, 함께 성장하는 식품생명공과 학과입니다.

해방이화 제18대 식품생명공과대학
단대운영위원회

제8대 화공신소재공학과 학생회 화소(和疏)

화소(和疏)

화소(和疏)는 조화와 소통을 상징하며, 열린 마음으로 대화하며 하나의 공동체를 형성할 것이라는 포부를 담았습니다.



안녕하세요. 2026년 제8대 화공신소재공학과 학생회 공동대표 강나현, 유서진입니다.

화신공 26학번 신입생이 되신 여러분을 진심으로 환영합니다.

화공신소재공학은 화학과 물리, 생물학, 공학 원리를 융합하여 물질의 구조, 특성, 제조, 응용을 연구하는 학문입니다. 이 학문은 새로운 소재 개발과 산업 공정의 효율화에 중점을 두며, 에너지, 전자, 바이오, 환경 등 다양한 산업에서 핵심 역할을 합니다.

올해 학생회 화소(和疏)는 조화와 소통을 상징하며, 열린 마음으로 대화하며 하나의 공동체를 형성할 것입니다.

여러분이 설레는 대학생활을 시작하는데 큰 도움이 될 수 있도록 항상 곁에서 함께하겠습니다.

학교 생활에서 궁금한 점이나 바라는 점이 있다면 언제든지 연락주세요.
다시한번 화공신소재공학과 입학은 축하하고 환영합니다.

제6대 휴먼기계바이오공학과 학생회

INERTIA

INERTIA

INERTIA는 흔들리지 않되, 멈추지 않으며 변화 속 학과의 가치를 지키고 꾸준히 나아가는 힘으로 학과에 도움이 되겠다는 의미를 담고 있습니다.

안녕하세요! 2026년 휴먼기계바이오공학과 학생회 INERTIA 공동대표를 맡게 된 과정은, 천송이입니다.

혁신 휴기바의 26학번 신입생이 되신 여러분을 진심으로 축하드립니다!

휴먼기계바이오공학과는 첨단 기계공학 분야와 기계전자공학 기반 바이오메디컬 공학 분야를 연구하고, 관련 분야 최우수 여성 엔지니어 양성을 목표로 하는 학과입니다.

휴기바에서 여러분의 새로운 시작을 함께할 수 있어 기대가 되며, 앞으로 여러분이 만들어갈 소중한 추억 속에 학생회가 항상 곁에서 도와드리겠습니다.

학교 생활이나 전공에 대해서 궁금한 점이 있으시다면 언제든지 연락주세요!

새내기 휴기바 베타들 모두 환영합니다 ♥



전공/학과 별 학생회

제2대 지능형반도체공학전공 비상대책위원회



안녕하세요! 제 2대 지능형반도체공학전공 비상대책위원회 위원장 이다해입니다.

26학번 새내기 여러분들의 입학を 진심으로 축하드립니다.

지능형반도체공학전공에서는 반도체공학과 인공지능 기술을 접목하여반도체소자 및 공정, 반도체 집적회로 설계, 미래지능형 시스템 핵심 연구와 기술 개발을 위한 심도 있는 이론 교육과 다양한 현장 실무 교육을 통해 미래 기술 사회를 위한 인재를 양성합니다.

새내기 여러분! 공과대학에 오신 걸 진심으로 환영합니다.

처음이라 낯설고 어려울 텐데 궁금한 게 생기면 언제든지 물어보셔도 됩니다.

여러분들의 올 한 해 대학 생활이 빛나길 응원합니다!



EWHA WOMANS UNIVERSITY

해반이화 제31대 공과대학
단대운영위원회

제8대 기후에너지시스템공학과 비상대책위원회

안녕하세요, 2026년 기후에너지시스템공학과 비상대책위원회 공동 비대위원장을 맡은 김은수, 이나경입니다.



신입생 여러분들의 입학を 진심으로 축하합니다!

기후에너지시스템공학과는 전 지구적 기후 위기에 대응하기 위해 '기상 기후 과학'과 '지속가능 에너지 공학'을 융합한 선도적인 학과입니다. 여러분은 이곳에서 기후 변화를 정밀하게 예측하는 법을 배우는 동시에, 이를 해결할 핵심 열쇠인 탄소중립 에너지 시스템을 설계하는 전문가로 성장하게 될 것입니다.

여러분의 새로운 여정이 더욱 다채로워 질 수 있도록, 학업뿐만 아니라 벗들 간의 따뜻한 교류와 연결들을 만들어 나가겠습니다.

신입생분들의 적극적인 참여와 관심 부탁드립니다.
여러분의 새로운 여정을 응원합니다!



- 개회
- 기도
- 환영사
- 교원 소개
- 학생회 인사 및 소개
- **교가 제창**
- 수강신청/대학생활 안내
학생회 프로그램
- 폐회

교 가

정인보 작사

안기영 작곡

메리영



가. 한 가 램 봄 바 에 피 어 난 우 성 인 이
나. 지 조 의 높 은 람 의 기 고 긴 내 리 령 아 비
다. 서 거 라 단 답 거 라 절 조 와 지 개 한 사 람
이 머 를 불 러 이 화 라 션 다 거 록 한 노 래
외 다 할 가 지 은 라 우 리 육 부 에 삼 베
외 오 서 도 내 일 로 알 자 하 나 님 느 리
곱 게 도 나 니 황 화 방 안 에 천 국 이 예
짜 던 것 나 니 배 워 화 행 의 수 로 은 대 한 예
짜 입 하 심 같 이 두 리 는 속 에 광 명 이 한 이
씌 세 네
후렴 이 화 이 화 우리 이 화 진 선 미의 우리 이 화
네 향 기 널 리 퍼 저 라 아 우 리 이 화

☺ 배부드린 순서지 뒷장의 교가 악보를 확인해주세요 ☺

- 개회
- 기도
- 환영사
- 교원 소개
- 학생회 인사 및 소개
- 교가 제창
- **수강신청/대학생활 안내**
학생회 프로그램
- 폐회

공과대학 비상대책위원회

수강신청/대학생활 안내, 학생회 프로그램





수강신청 - 메인화면

이화여자대학교 수강신청 사이트
(수강신청 및 장바구니 가능)

이화여대 수강신청 시스템
<https://sugang.ewha.ac.kr/>

[신입생 장바구니 기간]
2/13(금) 09:00 ~ 2/18(수) 23:59

[신입생 수강신청 기간]
2/19(목) 09:00 ~ 2/20(수) 15:00

[수강신청 확인 및 변경기간]
3/3(화) 09:00 ~ 3/9(월) 15:00

이화여자대학교 수강포탈시스템 (Course Registration Portal)

09:39

수강신청 유의사항 Notice

수강제도 안내 Guide for Course Registration 수강신청 매뉴얼 User Manual for Course Registration

매크로 프로그램 방지

- ▶ 매크로프로그램 사용을 방지하기 위하여 관리자가 지정한 횟수이상 저장을 시도하면 화면에 나타나는 문자열을 입력하고 계속 사용 하여야 함.
- ▶ 문자열 오류 횟수가 5회 이상 이면 자동 로그아웃되고 문자열 입력이올바를 경우 이전 요청이 자동 수행됨

새로고침(F5) 사용 불가



수강신청 - 메인화면

필요한 항목 클릭!

장바구니

장바구니 기간에 접속하여 원하는 수업
담아두기

수강신청

실질적으로 수강신청을 하는 곳
3월 초 수강정정 기간에 철회/신청하는 곳

채플신청

채플 요일을 바꾸거나 철회/신청하는 곳

수강신청 철회

3월 말 수강신청 철회 기간에 이용

수강신청 내역 조회

본인이 신청한 강의를 조회할 수 있음

이화연

장바구니
Wah List

수강신청
Course Registration

채플신청
Chapel

수강신청 철회
Course withdrawal

수강신청내역조회
View Course Registration

이화여자대학교

수강포털시스템 (Course Registration Portal)

09:39

수강신청 유의사항 Notice

수강제도 안내 Guide for Course Registration

수강신청 매뉴얼 User Manual for Course Registration

매크로 프로그램 방지

매크로프로그램 사용을 방지하기 위하여 관리자가 지정한 횟수이상 저장을 시도하면 화면에 나타나는 문자열을 입력하고 계속 사용 하여야 함.
 문자열 오류 횟수가 5회 이상 이면 자동 로그아웃되고 문자열 입력이 올바르게 올때를 경우 이전 요청이 자동 수행됨

새로고침(F5) 사용 불가



수강신청 - 장바구니

이화연

장바구니
Wish List

수강신청
Course Registration

채용신청
Chapel

수강신청 철회
Course withdrawal

수강신청내역조회
View Course Registration

이화여자대학교
EWHA WOMANS UNIVERSITY

수강포탈시스템 (Course Registration Portal)

09:56

개설과목 조회/신청 (Search Course)

직접입력 신청 (Direct Input)

시간표 시뮬레이션 Simulation

Language ☒ Korean ☐ English

교과목구분

대학

학과/전공

검색조건

☐ 영어강의 ☐ 원격강의

수업교시

Search

개설과목 상세 조회 Course Details

접기 Close Course Details

새로고침 Refresh

장바구니 담기	학수번호-분반	과목명	교과목구분	개설학과	학년	교수명	학점	강의시간/강의실	강의 언어	원격 강의	총 정원	학년	배정비율	비고
+	02020-02	수강신청 하는 법	교양	학생처	1	홍문희	3.0	월 4~4 화목전 목 5~5 화목전	영어		2000	1	80%	

장바구니 Wish List

접기 Close Course Details

새로고침 Refresh

No	상세 Det	학수번호-분반	과목명/강의계획서	과목구분	학점	담당교수	강의시간/강의실	총 정원	장바구니	비고	정렬순서
----	-----------	---------	-----------	------	----	------	----------	------	------	----	------

교과목구분, 대학, 학과 등 찾고 싶은 강의에 맞추어 설정합니다



수강신청 - 장바구니

이화연

장바구니
Wish List

수강신청
Course Registration

채용신청
Chapel

수강신청 철회
Course withdrawal

수강신청내역조회
View Course Registration

이화여자대학교
EWHA WOMANS UNIVERSITY

수강포탈시스템 (Course Registration Portal)

09:56

🔔

🏠

🔒

개설과목 조회/신청 (Search Course)

직접입력 신청 (Direct Input)

시간표 시뮬레이션 Simulation

Language ☒ Korean ☐ English

교과목구분

대학

학과/전공

검색조건

☐ 영어강의 ☐ 원격강의

수업교시

Search

개설과목 상세 조회 Course Details

접기 Close Course Details

새로고침 Refresh

장바구니 담기	학수번호-분반	과목명	교과목구분	개설학과	학년	교수명	학점	강의시간/강의실	강의 언어	원격 강의	총 정원	학년	배정비율	비고
+	02020-02	수강신청 하는 법	교양	학생처	1	홍문희	3.0	월 4~4 화동관 5~5 화동관	영어		2000	1	80%	

장바구니 Wish List

접기 Close Course Details

새로고침 Refresh

No	상세 Det	학수번호-분반	과목명/강의계획서	재수강	학점	담당교수	강의시간/강의실	총 정원	장바구니	비고	정렬순서
----	-----------	---------	-----------	-----	----	------	----------	------	------	----	------

위의 설정을 맞추고 Search 버튼을 클릭하면 개설과목을 조회할 수 있습니다



수강신청 - 장바구니

이화연

장바구니
Wish List

수강신청
Course Registration

채용신청
Chapel

수강신청 철회
Course withdrawal

수강신청내역조회
View Course Registration

이화여자대학교
EWHA WOMANS UNIVERSITY

수강포탈시스템 (Course Registration Portal)

09:56

개설과목 조회/신청 (Search Course)

직접입력 신청 (Direct Input)

시간표 시뮬레이션 Simulation

Language ☒ Korean ☐ English

교과목구분

— 전체 (All) —

대학

— 전체 (All) —

학과/전공

— 전체 (All) —

검색조건

학수번호 (Course No.)

00000

☐ 영어강의 ☐ 원격강의

수업교시

— 전체 (All) —

— 전체 (All) —

Search

개설과목 상세 조회 Course Details

접기 Close Course Details

새로고침 Refresh

장바구니 담기	학수번호-분반	과목명	교과목구분	개설학과	학년	교수명	학점	강의시간/강의실	강의 언어	원격 강의	총 정원	학년	배정비율	비고
ADD	02020-02	수강신청 하는 법	교양	학생처	1	홍문희	3.0	월 4~4 화동관 목 5~5 화동관	영어		2000	1	80%	

장바구니 Wish List

접기 Close Course Details

새로고침 Refresh

No	상세 Det	학수번호-분반	과목명/강의계획서	과목구분	학점	담당교수	강의시간/강의실	총 정원	장바구니	비고	정렬순서
----	-----------	---------	-----------	------	----	------	----------	------	------	----	------

ADD 버튼을 클릭하면 장바구니를 담을 수 있습니다



수강신청 - 장바구니

이화연

장바구니
Wish List

수강신청
Course Registration

채용신청
Chapel

수강신청 철회
Course withdrawal

수강신청내역조회
View Course Registration

이화여자대학교
EWHA WOMANS UNIVERSITY

수강포탈시스템 (Course Registration Portal)

09:56

개설과목 조회/신청 (Search Course)

직접입력 신청 (Direct Input)

시간표 시뮬레이션 Simulation

Language ☒ Korean ☐ English

교과목구분

— 선택 (선택) —

대학

— 선택 (선택) —

학과/전공

— 선택 (선택) —

검색조건

학수번호 (Course No.)

00000

☐ 영어강의 ☐ 원격강의

수업교시

— 선택 (선택) —

— 선택 (선택) —

Search

개설과목 상세 조회 Course Details

접기 Close Course Details

새로고침 Refresh

장바구니 담기	학수번호-분반	과목명	교과목구분	개설학과	학년	교수명	학점	강의시간/강의실	강의 언어	원격 강의	총 정원	학년	배정비율	비고
	02020-02	수강신청 하는 법	교양	학생처	1	홍문희	3.0	월 4~4 화동관 목 5~5 화동관	영어		2000	1	80%	

장바구니 Wish List

접기 Close Course Details

새로고침 Refresh

No	상세 Det	학수번호-분반	과목명/강의계획서	과목구분	학점	담당교수	강의시간/강의실	총 정원	장바구니	비고	신청순서

수강 신청 날, 장바구니에 담긴 강의들을 바로 신청할 수 있습니다

이화여자대학교
공과대학 신입생OT



수강신청 - 장바구니



장바구니 사용 기간 외에도, 수강 신청 30분 전에 장바구니를 사용가능하니
장바구니 사용 시간을 놓쳤다면 수강 신청 30분 전에 장바구니 이용하면 됩니다



수강신청 - 수강신청

이화인

장바구니 Wish List

수강신청 Course Registration

재용신청 Chapel

수강신청 철회 Course withdrawal

수강신청내역조회 View Course

이화여자대학교 EWHA WOMANS UNIVERSITY

수강포탈시스템 (Course Registration Portal)

09:56

장바구니 조회/신청 (Wish List)

개설과목 조회/신청 (Search Course)

직접입력 신청 (Direct Input)

시간표 시뮬레이션 Simulation

장바구니 조회/신청 Wish List

접기 Close Course Details

새로고침 Refresh

수강신청	학수번호-분반	과목명/강의계획서	교과목 구분	개설학과	이수학년	재수강	학점	담당교수	강의시간/강의실	총 정원	장바구니	비고	정렬순서
ENTER	02020-02	수강신청 하는 법	교양	학생처	1		3.0	홍문위	월 4-4 학문관 목 5-5 학문관	2000	2500		1 2
ENTER	20200-01	총정원명령서	전공	학생처	3		9.0	홍문위	월 8- 학문관	17	17		1 2
ENTER	20202-15	학생처 입학하는 법	전공	학생처	1		3.0	홍문위	수 6-7 학문관	50	102		1 2
ENTER	22222-01	학부간부수련회	전공기초	학생처	1		3.0	홍문위	화 3-3 학문관 목 6-6 학문관	100	120		1 2
ENTER	00200-01	코로나 대응	교양	학생처	3		9.0	홍문위	월 2-2 학문관 목 3-3 학문관	17	17		1 2
ENTER	20203-01	문헌문제해결	전공	학생처	1		3.0	홍문위	금 6-7 학문관	50	600		1 2

수강신청이 시작되면 장바구니 조회/신청 목록의 **ENTER 버튼**을 마우스로 클릭하여 신청합니다



수강신청 - 수강신청

이화인

장바구니 Wish List

수강신청 Course Registration

재출신청 Chapel

수강신청 철회 Course withdrawal

수강신청내역조회 View Course

이화여자대학교 EWHA WOMANS UNIVERSITY

수강포탈시스템 (Course Registration Portal)

09:56

🔔

🏠

🔒

장바구니 조회/신청 (Wish List)

개설과목 조회/신청 (Search Course)

직접입력 신청 (Direct Input)

시간표 시뮬레이션 Simulation

장바구니 조회/신청 Wish List

접기 Close Course Details

새로고침 Refresh

수강신청	학수번호-분반	과목명/강의제목	교과목 구분	개설학과	이수학년	재수강	학점	담당교수	강의시간/강의실	총 정원	장바구니	비고	정렬순서
Enter	02020-02	수강신청 하는 법	교양	학생처	1		3.0	홍문위	월 4-4 학문관 목 5-5 학문관	2000	2500		⬇ ⬆
Enter	20200-01	중형운영체제	전공	학생처	3		9.0	홍문위	월 8- 학문관	17	17		⬇ ⬆
Enter	20202-15	학생처 일하는법	전공	학생처	1		3.0	홍문위	수 6-7 학문관	50	102		⬇ ⬆
Enter	22222-01	확대전부수전	전공기초	학생처	1		3.0	홍문위	화 3-3 학문관 목 6-6 학문관	100	120		⬇ ⬆
Enter	00200-01	코로나 대응	교양	학생처	3		9.0	홍문위	월 2-2 학문관 목 3-3 학문관	17	17		⬇ ⬆
신청완료 Completed	20203-01	문헌문제해결	전공	학생처	1		3.0	홍문위	금 6-7 학문관	50	600		⬇ ⬆

신청이 완료되면 **신청완료**로 바뀝니다



수강신청 - 수강신청

이화인

장바구니 Wish List

수강신청 Course Registration

재용신청 Chapel

수강신청 철회 Course withdrawal

수강신청내역조회 View Course

이화여자대학교 EWHA WOMANS UNIVERSITY

수강포탈시스템 (Course Registration Portal)

09:56

🔔

🏠

🔒

장바구니 조회/신청 (Wish List)

개설과목 조회/신청 (Search Course)

직접입력 신청 (Direct Input)

시간표 시뮬레이션 Simulation

장바구니 조회/신청 Wish List

접기 Close Course Details

새로고침 Refresh

수강신청	학수번호-분반	과목명/강의계획서	교과목 구분	개설학과	이수학년	재수강	학점	담당교수	강의시간/강의실	총 정원	장바구니	비고	정렬순서
Enter	02020-02	수강신청 하는 법	교양	학생처	1		3.0	홍은희	월 4-4 학문관 목 5-5 학문관	2000	2500		1
Enter	20200-01	총정원명령서	전공	학생처	3		9.0	홍은희	월 8- 학문관	17	17		2
Enter	20202-15	학생처 일하는법	전공	학생처	1		3.0	홍은희	수 6-7 학문관	50	102		3
Enter	22222-01	학제간부수선	전공기초	학생처	1		3.0	홍은희	화 3-3 학문관 목 6-6 학문관	100	120		4
Enter	00200-01	코로나 대응	교양	학생처	3		9.0	홍은희	월 2-2 학문관 목 3-3 학문관	17	17		5
Enter	20203-01	문헌문제해결	전공	학생처	1		3.0	홍은희	금 6-7 학문관	50	600		6

키보드의 Enter키를 클릭하여도 신청이 가능한데, 장바구니 조회/신청 목록의 위부터 순서대로 신청이 되기 때문에 정렬순서의 화살표 버튼을 클릭해 순서를 바꿉니다



수강신청 - 수강신청

이화인

장바구니 Wish List

수강신청 Course Registration

재용신청 Chapel

수강신청 철회 Course withdrawal

수강신청내역조회 View Course

이화여자대학교 EWHA WOMANS UNIVERSITY

수강포탈시스템 (Course Registration Portal)

09:56

장바구니 조회/신청 (Wish List)

개설과목 조회/신청 (Search Course)

직접입력 신청 (Direct Input)

시간표 시뮬레이션 Simulation

장바구니 조회/신청 Wish List

접기 Close Course Details

새로고침 Refresh

수강신청	학수번호-분반	과목명/강의계획서	교과목 구분	개설학과	이수학년	재수강	학점	담당교수	강의시간/강의실	총 정원	장바구니	비고	정렬순서
Enter	02020-02	수강신청 하는 법	교양	학생처	1		3.0	홍문취	월 4-4 학문관 목 5-5 학문관	2000	2500		1 2
Enter	20200-01	총정원명령서	전공	학생처	3		9.0	홍문취	월 8- 학문관	17	17		1 2
Enter	20202-15	학생처 입학하는법	전공	학생처	1		3.0	홍문취	수 6-7 학문관	50	102		1 2
Enter	22222-01	학부간부수련회	전공기초	학생처	1		3.0	홍문취	화 3-3 학문관 목 6-6 학문관	100	120		1 2
Enter	00200-01	코로나 대응	교양	학생처	3		9.0	홍문취	월 2-2 학문관 목 3-3 학문관	17	17		1 2
Enter	20203-01	문헌문제해결	전공	학생처	1		3.0	홍문취	금 6-7 학문관	50	600		1 2

단대별로 분반이 나뉘어 있는 과목의 경우 비고란에서 자신이 해당하는 학부/전공/단대의 분반인지 확인해주세요



수강신청 - 수강신청

이화인

장바구니 Wish List

수강신청 Course Registration

재용신청 Chapel

수강신청 철회 Course withdrawal

수강신청내역조회 View Course

이화여자대학교 EWHA WOMANS UNIVERSITY

수강포탈시스템 (Course Registration Portal)

09:56

장바구니 조회/신청 (Wish List)

개설과목 조회/신청 (Search Course)

직접입력 신청 (Direct Input)

시간표 시뮬레이션 Simulation

장바구니 조회/신청 Wish List

접기 Close Course Details

새로고침 Refresh

수강신청	학수번호-분반	과목명/강의계획서	교과목 구분	개설학과	이수학년	재수강	학점	담당교수	강의시간/강의실	총 정원	장바구니	비고	정렬순서
Enter	02020-02	수강신청 하는 법	교양	학생처	1		3.0	홍문위	월 4-4 학문관 목 5-5 학문관	2000	2500		1 2
Enter	20200-01	총정원관리원칙	전공	학생처	3		9.0	홍문위	월 8- 학문관	17	17		1 2
Enter	20202-15	학생처 일하는법	전공	학생처	1		3.0	홍문위	수 6-7 학문관	50	102		1 2
Enter	22222-01	학제간부수련회	전공기초	학생처	1		3.0	홍문위	화 3-3 학문관 목 6-6 학문관	100	120		1 2
Enter	00200-01	코로나 대응	교양	학생처	3		9.0	홍문위	월 2-2 학문관 목 3-3 학문관	17	17		1 2
Enter	20203-01	문헌문제해결	전공	학생처	1		3.0	홍문위	금 6-7 학문관	50	600		1 2

새로고침 시에는 F5가 아닌 새로고침 버튼을 누릅니다



수강신청 - 수강신청

이화인

장바구니 Wish List

수강신청 Course Registration

재능신청 Chapel

수강신청 철회 Course withdrawal

수강신청내역조회 View Course

이화여자대학교 EHYA WOMANS UNIVERSITY

수강포탈시스템 (Course Registration Portal)

09:56

장바구니 조회/신청 (Wish List)

개설과목 조회/신청 (Search Course)

직접입력 신청 (Direct Input)

시간표 시뮬레이션 Simulation

장바구니 조회/신청 Wish List

접기 Close Course Details

새로고침 Refresh

수강신청	학수번호-분반	과목명/강의제목	교과목 구분	개설학과	이수학년	재수강	학점	담당교수	강의시간/강의실	총 정원	장바구니	비고	행렬순서
Enter	02020-02	수강신청 하는 법	교양	학생처	1		3.0	홍문희	월 4~4 학문관 목 5~5 학문관	2000	2500		
신청완료 Completed	20200-01	총정원명령서	전공	학생처	3		9.0	홍문희	월 8~ 학문관	17	17		

수강신청확정내역 My Course List

No	수강신청 Grade	학수번호-분반 Course No-Class	과목명 Course Title	재수강 Repeat	학점 Credits	담당교수 Instructor	강의시간/강의실 Time/Classroom	비고 Note
1	Def	11341-01	프로그래밍을 통한 컴퓨터 프로그래밍 Computational Thinking for Computer Programming	*	3	김종호/홍문희 Dongho Kim/Hongmoon		소프트웨어 학부, 컴퓨터공학과 소속 학부 생은 수강 불가
2	Def	20478-04	일반화학실험 General Chemistry Laboratory Work I	*	1	최영진 Sun-Young Choi	월/Thu 8~8 공학관101	화생공, 의공, 의공과이전생, 교환 학생 수강 불가
3	Def	27519-01	화학공학실험 Chemical Engineering Fluid Mechanics	*	3	김영현 Sanghyun Lee	화생공 3~3 공학관108	Fixed Learning
4	Def	27516-02	화학공학실험 Chemical Engineering Lab II	*	3	김영현/홍문희 Sanghyun Lee/Hongmoon	목/Thu 5~7 공학관101	
5	Def	27523-01	공학유기화학 Engineering Organic Chemistry I	2019-1	3	유영진 Youngjin Yoo	월/Thu 5~5 공학관101 화생공 4~4 공학관101	

수강신청에 성공한 강의는 아래의 수강신청 확정내역에 표시됩니다



수강신청 - 수강신청

이화인

장바구니 Wish List

수강신청 Course Registration

재능신청 Chapel

수강신청 철회 Course withdrawal

수강신청내역조회 View Course

이화여자대학교 Ewha Womans University

수강포탈시스템 (Course Registration Portal)

09:56

🔔

🏠

🔒

장바구니 조회/신청 (Wish List)

개설과목 조회/신청 (Search Course)

직접입력 신청 (Direct Input)

시간표 시뮬레이션 Simulation

장바구니 조회/신청 Wish List

접기 Close Course Details

새로고침 Refresh

수강신청	학수번호-분반	과목명/강의계획서	교과목 구분	개설학과	이수학년	학점	담당교수	강의시간/강의실	총 정원	장바구니	비고	정렬순서
Enter	02020-02	수강신청 하는 법	교양	학생처	1	3.0	홍문희	월 4~4 학문관 목 5~5 학문관	2000	2500		⬇ ⬆
신청완료 Completed	20200-01	총정원명령서	전공	학생처	3	9.0	홍문희	월 8~ 학문관	17	17		⬇ ⬆

수강신청내역 My Course List

No	수강신청 Course No	과목명 Course Title	학수번호 Repeat	학점 Credits	담당교수 Instructor	강의시간/강의실 Time/Classroom	비고 Note
1	11341-01	프로그래밍을 통한 컴퓨터 프로그래밍 Computational Thinking for Computer Programming	*	3	김종호 / 강 Dongho Kim / 강		소프트웨어 학부, 컴퓨터공학과 소속 학부 생은 수강 불가
2	20478-04	일반화학실험 General Chemistry (Laboratory Work I)	*	1	최연진 Sun-yeon Cha	월/Thu 8~8 공학113	화생물, 식물, 미생과 연계한 실험, 교양 학생 수강 불가
3	27529-01	화학공학실험 Chemical Engineering Fluid Mechanics	*	3	김정현 Sangheon Lee	화/Thu 2~2 공학113	Fluid Learning
4	27516-02	화학공학실험 Chemical Engineering Lab II	*	3	김정현 / 강 Sangheon Lee / 강	목/Thu 5~7 공학113	
5	27523-01	공학유기화학 Engineering Organic Chemistry I	2019-1	3	유영진 Youngjin Yoo	월/Thu 5~5 공학113 화/Thu 4~4 공학113	

Del 버튼을 클릭하여 수강취소할 수 있습니다



수강신청 - 채플

- 1) 1교시(월 - 금요일): 10:00 ~ 10:30
- 2) 2교시(수요일, 목요일): 11:30 ~ 12:00

요일/시간	대학 및 학년
월요일 10시	인문과학대학 1학년, 음악대학 1학년, 조형예술대학 1, 2학년, 사범대학 1학년, 의과대학 (의예과) 1학년, 호크마교양대학 1학년
화요일 10시	사회과학대학 2학년, (엘텍)공과대학 1, 4학년, 음악대학 4학년, 신산업융합대학 1학년, 간호대학 1학년, 스크랜튼대학 2학년,
수요일 10시	음악대학 3학년, 조형예술대학 3학년, 사범대학 4학년, 경영대학 4학년, 스크랜튼대학 1, 3학년, 호크마교양대학 2학년 이상
수요일 11시30분	인문과학대학 4학년, 사회과학대학 4학년, (엘텍)공과대학 2학년, 조형예술대학 4학년, 간호대학 3학년, 인공지능대학 1, 4학년
목요일 10시	자연과학대학 1, 2학년, 음악대학 2학년, 사범대학 2학년, 경영대학 2학년, 신산업융합대학 2, 4학년, 간호대학 2, 4학년, 스크랜튼대학 4학년, 인공지능대학 2학년
목요일 11시30분	인문과학대학 2학년, 사회과학대학 1학년, 자연과학대학 3학년, (엘텍)공과대학 3학년, 경영대학 1학년, 신산업융합대학 3학년, 약학대학 1, 2학년, 인공지능대학 3학년
금요일 10시	인문과학대학 3학년, 사회과학대학 3학년, 자연과학대학 4학년, 사범대학 3학년, 경영대학 3학년, 의과대학(의예과) 2학년, 약학대학 3, 4학년

채플은 4년제 기준 한 학기에 한 번 총 8번을 이수해야 졸업이 가능합니다

단대, 학년별로 지정된 요일이 있습니다

교과목 수강신청을 진행할 때 신청하고자 하는 교과목과 채플의 시간이 겹치면
교과목 수강신청이 불가능하니, 꼭 채플 시간을 먼저 옮긴 후 수강신청을 진행해주세요



수강신청 - 채플

장바구니
Wish List

수강신청
Course Registration

**채플신청
Chapel**

수강신청 철회
Course withdrawal

수강신청내역조회

이화여자대학교
EWHA WOMANS UNIVERSITY

수강포탈시스템 (Course Registration Portal)

09:56

수강신청 > 채플신청 (Chapel Registration)

이번 학기 신청가능 횟수 (Credit limit for this semester) : 3

현재 신청 횟수 (Currently registered credit) : 1

훈련학점은 8학기 필수입니다. (Chapel is mandatory for all 8 semesters)

※ 편입생의 경우 4학기 필수입니다. (4 semesters for transfer-student)

채플 잔여좌석 조회

수강신청	반 Class	총 좌석수	신청좌석수	잔여잔여좌석수
Enter	월 (10시) - Mon (10:00AM)	2000	2000	0
Enter	화 (10시) - Tue (10:00AM)	2000	2000	0
Enter	수 (10시) - Wed (10:00AM)	2000	2000	0
Enter	수 (11시 30분) - Wed (11:30AM)	2000	2000	0

채플 신청내역

채플 삭제 Del	요일 Day	층 Floor	열 Row	좌석 Seat
Del	월 (10시) - Mon (10:00AM)	2	가13	2가1305

잔여석을 확인한 뒤 듣고 싶은 채플 시간으로 신청합니다
1학기 당 채플은 1회만 신청 가능하므로, 채플 신청내역란에서 **Del 버튼**을 누른 후
채플 잔여좌석 조회란의 **Enter 버튼**을 눌러 채플 시간을 변경할 수 있습니다.



수강신청 추가 팁

정확한 시간과 사이트 시간을 알려주는 사이트 활용하기!

네이버 시계, 네이버즘, 타임시커 등
매 10초마다 정확한 시간을 알려주는 (지역번호)-116 전화 걸기 전화 걸기

새로 고침(F5) 버튼은 절대 누르지 말 것!

로그인이 풀려서 홈 화면으로 넘어갑니다
사이트 내의 refresh 버튼을 눌러서 새로 고침하기

경쟁률이 높고 정원이 낮은 과목순으로 정렬하여 장바구니에 담아두기!

장바구니에 배치된 순서대로 수강신청을 해야 하니 배치 순서가 중요합니다
장바구니 위쪽에는 1안, 아래쪽에는 2안의 강의를 몇 개 배치해두기
경쟁률이 높은 과목이 신청되지 않았다면 대안으로 둔 강의를 빠르게 클릭하기

수강정정기간에 간혹 한자리 씩 나는 경우가 있어서
정말 듣고 싶은 과목이라면 시도해보세요!!



2026학년도 신입생 대학생활 안내

이화여자대학교 학생처

EWHA THE WORLD
EWHA THE FUTURE

목차

학생활동

학생지원 프로그램

장학금



EWHA THE WORLD
EWHA THE FUTURE

학생활동

서포터즈 활동
언론활동
사회봉사 활동
멘토링 활동



서포터즈 활동 : 이화캠퍼스리더

이화를 방문하는 국·내외 손님들을 비롯하여 전국 중·고등학교 학생들을 대상으로 캠퍼스투어 진행, 다양한 교·내외 학교 홍보 활동을 지원하는 재학생 홍보대사

지원대상 : 신입생 (1학년에 한함)

모집기간 : 4월 중순 - 5월 중순



서포터즈 활동 : 이화로사

고등학생을 대상으로 온·오프라인 멘토링 진행 및 수험생 대입 준비를 지원하는 입학 정보 서포터즈

지원대상 : 신입생 및 재학생

모집기간 : 2월 중순 - 3월 초



서포터즈 활동 : 모교 방문단

재학생들이 본인이 졸업한 고등학교를 방문해 후배들에게 이화의 우수한 경쟁력과 대학 생활의 즐거움을 소개하는 재학생 홍보 사절단

지원대상 : 학부 재학생

모집기간 : 3월 초



서포터즈 활동 : 이화캠퍼스지킴이

교내 캠퍼스 순찰 및 불법촬영카메라 점검 활동을 통해 안전의식을 고취하고 신속한 연락 체계를

갖춰 위급 상황 발생시 즉각 대처할 수 있도록 하는 학생 순찰 활동

지원대상 : 학부 재학생

모집기간 : 1월 중순, 7월 중순



언론 활동

블로그 기자단

1학년 재학생 / 11월
말



영자신문사

학부생 중 영어능통자 / 3월



한글신문사

학부생 / 5월, 11
월



방송국

학부생 / 3월

EWHA THE WORLD
EWHA THE FUTURE

사회봉사 활동 : 이화봉사단

방학기간 중 국내·외 아동, 청소년 교육봉사 및 해외의료 봉사활동 참여

지원대상 : 학부 재학생

모집기간 : 3월-5월, 9월-11월



사회봉사 활동 : 사회봉사 실천리더 (사봉실리)

사회봉사팀에서 주관하는 각종 봉사
활동 프로그램의 기획·홍보 및 활동
참여

지원대상 : 학부 재학생 15명 내외

모집기간 : 2월-3월



사회봉사 활동 : 상생지락 멘토링

이화여대-서대문구청-사단법인 점프가 협력해 청소년-대학생-사회인 멘토단 네트워크를 바탕으로 진행되는 다차원 멘토링 프로그램

지원대상 : 학부 재학생 50명

모집기간 : 2월



멘토링 활동 : 이화다우리

선배 멘토와 신입생 멘티가 한 팀을 이뤄 멘티의 대학생활 적응을 돕는 멘토링 활동

지원대상 :

- 다우리더 - 멘토 과정 이수자
- 멘토 - 2~4학년 학부 재학생
- 멘티 - 해당년도 신입생

모집기간 : 11월-2월, 5월-6월



멘토링 활동 : 외국인학생 멘토링

피스버디

✓ 외국인 교환학생 대상



이화메이트

✓ 외국인 유학생 대상



EAASIS

✓ 외국인 유학생 학사관리



학생활동

EWHA, THE FUTURE WE CREATE

이화여자대학교 EWHA WOMANS UNIVERSITY

이화소개 입학안내 대학·대학원 연구·산학 학사안내 **대학생활** 뉴스

학생활동	학생지원	생활지원
학생단체 활동 가이드	취업/현장실습지원	식당
학생회	학술지원	기숙사
중앙동아리	행사지원	취트니스/체육시설
서포터즈	상담지원	편의시설
언론활동	고시지원	대학건강센터
사회봉사	장애학생지원	기도실
멘토링	북한이탈주민학생지원	수련관
이화 ROTC	학생증 발급	공간사용안내
	기타서비스	

EWHA, THE FUTURE WE CREATE

이화여자대학교 EWHA WOMANS UNIVERSITY

이화소개 입학안내 대학·대학원 연구·산학 학사안내 **대학생활** 뉴스센터 로그인

대학생활 학생활동 멘토링

멘토링

— 이화다우리

선배 멘토와 신입생 멘티가 한 팀을 이루어, 친밀하고 신뢰로운 관계속에서 멘티의 대학생활 적응을 돕고 멘토와 멘티의 잠재력 계발 및 이화인으로서의 소속감과 자긍심을 증진시킬 수 있는 멘토링 활동이다.

• 지원대상 : 다우리다-멘토 과정 이수자 / 멘토-2~4학년 재학중인 학부생 / 멘타-해당년도 신입생
모집기간 : 11월~2월, 5월~6월

• 학생처 사회봉사팀
• Tel. 02-3277-2827
• sscenter@ewha.ac.kr

[홈페이지 바로가기](#)

— 피스버디

외국인학생들과의 매칭을 통해 본교 외국인 교환학생들이 자연스럽게 한국과 이화의 생활에 적응해 나갈 수 있도록 돕고, 본교 재학생들은 외국인 학생들의 멘토 역할을 통해 글로벌 시대에 필요한 역량을 익힐 수 있다.

• 지원대상 : 학부 재학생
지원방법 : 매 학기 본교 홈페이지 공지 확인 후 이메일 지원

• 국제처 국제학생팀
• ewhapeacebuddy@gmail.com

[홈페이지 바로가기](#)

학생지원 프로그램

학술활동지원, 이화글로벌프론티어
진로, 취업, 고시 지원
상담 지원
이화사랑 프로그램
기타 지원

학생학술활동지원 / 이화글로벌프론티어

학생학술활동지원 : 전국 또는 국제 규모의 교·내외 학술활동 및 공모전 등 도전하는 학생에게 개인 또는 팀에 장학금 지원 프로그램

이화글로벌프론티어 : 학생들이 팀을 이뤄 직접 학술 탐구 주제 및 계획 수립 후 약 2주간 해외위치한 국제기구, 공공기관, 글로벌기업, 대학교 등을 방문하고 탐사를 진행하도록 장학금 지원



진로, 취업, 고시 지원

인재개발원의 각종 프로그램

구분	1학년	2학년	3학년	4학년
교과목	1학년 세미나	커리어탐색과 역량개발	취업전략설계	
박람회	커리어 디자인 박람회	즐거찾는 인재개발원	이화멘토링데이	
취업지원	ROTC 준비반	공기업EDU, 외국계EDU, 멘토링School		취업MC, 톡톡선배
진로지원	시리즈 특강			
컨설팅	저학년 진로컨설팅/고학년 취업클리닉			

자세한 사항은 E-넷(<https://efriends.ewha.ac.kr/>) 참고

진로, 취업, 고시 지원

열람실 제공 및 기숙사 우선입사 추천 선발, 고시반별 특강
 및 모의고사 지원, 고시장려금 지원 등

고시반	대상	입실 시험	운영기관
국가고시준비반	국가공무원 5급(행정) / 외교관후보자 선발 / 국회직 5급 입 법고시	연 2회	인재개발원
공인회계사반	공인회계사(CPA)	연 4회	경영대학
변리사/기술고시 반	변리사 / 국가공무원 5급(기술)	연 1-2회	자연과학대학
언론고시실	언론사 시험	연 2회	커뮤니케이션미디어학
보험계리사반	보험계리사	시험 없음	자연과학대학
교육행정고시실	국가공무원 5급(행정) 교육행정직 등(사범대 학생 대상 운영)	시험 없음	사범대학

각종 상담 지원

■ 개인상담, 심리검사, 각종 심리 교육 등 지원

인권상담

■ 질병 예방과 건강한 생활 및 건강증진을 위해 올바른 건강/의료상담(상담 클리닉) 진행

법률상담

심리상담

■ 인권 침해, 위계에 따른 괴롭힘, 성희롱, 성폭력 등 발생시 상담 및 조사, 처리, 구제

의료상담

■ 이화법조인회 동창으로 구성된 변호사들이 온라인·오프라인 무료 법률 상담 서비스 제공

이화사랑 프로그램

튼튼한 이화사랑

- ✓ 중간고사 기간에
- ✓ 열람실 앞에서
- ✓ 식사 제공



힘나는 이화사랑

- ✓ 기말고사 기간에
- ✓ 중앙도서관, ECC 열람실에서
- ✓ 총장님 격려 카드와 간식 지원



신나는 이화사랑

- ✓ 매 학기 수시
- ✓ 스포츠, 문화 이벤트 지원 등

학생지원

EWHA, THE FUTURE WE CREATE

ENGLISH

이화여자대학교
EWHHA WOMANS UNIVERSITY

이화소개 입학안내 대학·대학원 연구·산학 학사안내 **대학생활** 뉴스센터

로그인

대학생활

학생지원

학술지원

학생지원

취업/현장실습지원
학술지원
행사지원
상담지원
고시지원
장애학생지원
북한이탈주민학생지원
학생증 발급
기타서비스

생활지원

식당
기숙사
취트니스/체육시설
편의시설
대학건강센터
기도실
수련관
공간사용안내

IT/기술지원

메일
네트워크/DNS
홈페이지
이화오피
공용소프트웨어
노트북
개방실습실
IT One-Stop 서
강의실 기술지원
IT FAQ

학술지원

— 학생학술활동지원사업

전국 또는 국제 규모의 교내외 학술활동 및 공모전에 도전하는 학생들에게 개인 또는 팀별 장학금을 지원함으로써 교내외 학술활동 및 공모전 참여를 적극 지원·격려하고 있다.

- 지원대상: 개인 또는 팀
- 지원시기: 매학기 초(3월, 9월) 홈페이지 공지사항 게시

— 이화 글로벌 프론티어

도전정신·추진력·문제해결능력을 두루 갖춘 글로벌 여성 리더를 육성하기 위한 단기 해외 교육 프로그램으로, 참가 학생들은 팀(4명)을 이루어, 직접 탐사 주제와 계획을 수립하고, 여름/겨울방학 중 약 2주간에 걸쳐 해외에 위치한 국제기구·공공기관·글로벌기업·대학교 등을 방문하며 탐사를 진행한다.

- 지원대상: 해당 학기 학부 및 대학원 정규등록생으로 해외여행 및 본교 장학금 수혜자격을 결격사유가 없는 학생
- 지원시기: 하계(3월 초), 동계(9월 초), 홈페이지 공지사항 안내

• 연도별 탐사보고서

• 학생처 학생지원팀
• Tel. 02-3277-2277
• student@ewha.ac.kr

• 학생처 학생지원팀
• Tel. 02-3277-2277
• student@ewha.ac.kr

장학금

장학금 개요

신입생 신청 장학금

성적우수 장학금

가계곤란 장학금

기타 장학금

학자금 대출

학자금대출 및 장학금 중복지원 방지제도

장학금 개요

✓ 장학금 지원 대상

가. 장학금 종류에 따라 자격조건이 다르나 경제사정, 학업성적, 품행 등을 참작하여 장학생으로 선발하며,

아래의 사유가 발생하는 경우 그 대상에서 제외함.

- 1) 직전학기 평점 2.00(4.30 만점) 미만인 경우
- 2) 학칙을 위반하여 징계처분을 받은 사실이 있는 경우
- 3) 장학금신청시 구비서류 등 허위사실을 기재한 경우
- 4) 각종 장학금 지급규정에 의하여 정해진 자격요건을 상실한 경우(휴학, 자퇴 등)

※ 장학금 수혜학기에 휴학, 자퇴하는 경우 장학금 전액을 반환해야 함(재학 상태에서만 수혜 가능)

나. 장학금 지급은 원칙적으로 정규등록생을 대상으로 하며, 학점등록생(정규학기 초과자)은 제외됨.

단, 성적우수, 옴부즈만, 이화복지, 국가장학금은 학점등록생의 경우에도 장학금 지급이 가능함.

장학금 개요

- ✓ 장학금 공지 확인
- 이화홈페이지 학사안내 > 장학 > 장학공지 및 소속 단과대학 홈페이지 공지사항 수시 확인
- 장학금은 정해진 신청기간내에 신청하여야 선발 대상이 되므로, 홈페이지 공지사항 등을 수시 확인

신입생 주요 신청 장학금

구분	신청시기	신청방법
국가 (유형1, II)	<p>25-1학기 2차 신청: 2026. 2월 초 ~ 3월 중순 (한국장학재단에서 공지 예정)</p> <ul style="list-style-type: none"> - 1학기: 1차(11~12월), 2차(2~3월초) - 2학기: 1차(5~6월), 2차(8~9월초) <p>* 신입생은 1차 신청기간(2025. 11~12월)과 개강 전후 2차 신청기간(2025. 2~3월초)에 신청 * 재학생은 1차 신청기간에만 신청 가능</p>	<p>한국장학재단 홈페이지(www.kosaf.go.kr) 신청 * 본인 및 가구원 동의 필요</p>
	<p>* 2026학년도 국가장학금 유형1/다자녀 소득구간 9구간 까지 확대</p> <ul style="list-style-type: none"> • 국가장학금 신청을 통해 확인된 학자금 지원구간은 각종 교내·외 장학금 지급의 기초가 되므로 매학기 신청하여야 함 	
이화복지	<p>25-1학기 2차 신청: 2025. 2월 중(장학공지 예정)</p> <ul style="list-style-type: none"> - 1학기: 1차(11~12월), 2차(2~3월초) - 2학기: 1차(5~6월), 2차(8~9월초) <p>* 신입생은 개강 후 2차 신청기간(2025. 3월초)에 신청 가능</p>	<p>* 유레카 신청 별도로 서류제출 없음 * 국가장학금과 함께 신청해야 함</p>

성적우수 장학금

구분	장학금명	대상
교내	단과대학수석	직전 2개 학기 각각 과목낙제 없이 15학점 이상 취득하고 대학별 석차 수석인 학생
	단과대학차석	직전 2개 학기 각각 과목낙제 없이 15학점 이상 취득하고 대학별 석차 차석인 학생
	전공수석	직전 2개 학기 각각 과목낙제 없이 15학점 이상 취득하고 전공별 석차 수석인 학생
	최우수	직전 학기 과목낙제 없이 15학점 이상 취득하고 각 대학의 학년별 석차 2%이내인 학생
	우수	직전 학기 과목낙제 없이 15학점 이상 취득하고 각 대학의 학년별 석차 6%이내인 학생
교외 (한국 장학재단)	대통령과학	국내 고등학교 전학년 수학,과학성적이 우수한 이공계열 학생
	국가우수(이공계)	수능성적 또는 입학성적이 우수한 자연과학 및 공학계열 학생
	인문100년	전공분야에서 성장가능성이 우수한 인문사회계열 학생
	예술체육비전	전공분야에서 성장가능성이 우수한 예체능계열학생

가계곤란 장학금

구분	장학금명	대상
교내	이화복지	가계곤란으로 학비 마련이 어려운 정규등록생 및 학점등록생 ※ 국가장학금과 연계하여 지급 ★ 국가장학금 신청 필수
	등록금 움부즈만	등록금 긴급지원이 필요한 정규등록생 및 학점등록생
	이화플러스	생활비 지원이 필요한 가계곤란한 학생
교외 (한국장학재단)	국가(유형 I, II)	한국장학재단 국가장학생 선발기준과 동일

기타 장학금

구분	장학금명	대상
교내	이화미래설계	성적이나 가계곤란 정도와 상관없이 자신의 미래 설계에 계획과 의지가 있는 재학생
	전공리더십	단과대학에서 리더십이 있거나 전공/학과 활동 참여도가 높거나 성장 잠재력이 높은 재학생
	교내 근로	교내 각 행정기관에서 업무를 보조하는 재학생
교외 (한국장학재단)	국가 근로	국가근로 장학사업에 참여하는 재학생 (직전학기 성적 1.38 이상이고 소득 9구간 이하인 학부 재학 생)

기타 장학금

✓ 기업 및 단체 교외 장학금

롯데장학재단, 미래에셋박현주재단, 일주학술문화재단, 형애장학회,
오뚜기함태호재단, 연강재단, 두을장학재단 등 약 100여 종의 장학

금 ✓ 기탁 장학금

학과/전공별 동창회, 동문 및 교내·외 기관의 기부금
에 따른 약 400여 종의 장학금

* 이 외에도 이화홈페이지-학사안내-장학금 안내에서 다양한 장학금 확인 가능

학자금 대출

구분	종류	대상
교외 (한국 장학재단)	취업후상환	등록금: 학자금지원 구간 제한 없음 생활비: 학자금지원 8구간 이내 또는 9구간 중 긴급생계곤란자 지원 (단, 다자녀가구 학부생 및 자립준비청년 (보호아동 포함)의 경우 지원 구간 무관)
	일반상환	학자금지원 구간 무관
	농어촌출신 대학생	농어촌지역에 6개월 이상 거주하고 있는 학부모 자녀 또는 농어업에 종사하는 재학생

학자금대출 및 장학금 중복지원 방지제도

중복지원이라 함은 한 학생이 동일 학기에
수혜 받은 학자금 대출과 장학금(학비감면)의
총액이 등록금 전액 규모를 초과하는 경우를 뜻함.

가. 학자금 대출: 한국장학재단 및 공무원연금관리공단, 사학연금관리공단 등의 모든 학자금
대출

나. 장학금(학비감면): 교내, 교외재단, 국가 등 모든 장학금

* 학비감면: 등록금 지원 성격의 장학금

학자금대출 및 장학금 중복지원 방지제도

중복지원 학생의 경우 등록금 초과분을
 대출 상환 또는 장학금 반환해야 하며,
중복지원 사유가 해소될 때까지 한국장학재단의
학자금 대출 및 장학금 지원 대상에서 제외됨.

심사조건	판단	해소방법
장학금+장학금 > 총등록금	중복지원	초과 지원된 장학금 반환
장학금+대출잔액>총등록금	중복지원 (대출상환대상자)	초과 지원된 장학금으로 대출 우선 상환

장학금

EWHA, THE FUTURE WE CREATE

이화포탈

학사안내

장학

장학금 안내

장학일정
장학공지
장학금 안내
장학FAQ

Search keywords

이화여자대학교
EWHA WOMANS UNIVERSITY

로그인

이화소개 입학안내 대학·대학원 연구·산학 학사안내 대학생활 뉴스센터

개요 입학 장학금 교내 장학금 교외 장학금 대학원 장학금 학자금 대출

학사일정	학사정보	장학	교과과정	강의시간표/계획안	국제교류 프로그램	증명발급
2023	등록	장학일정	교과과정 및 교과목 소개	학부	교환학생	증명발급
2022	학적변동	장학공지	전공별 교과과정 보기	대학원	해외학습	
2021	전공선택	장학금 안내	외국인학생 예외사항		단기특별교류	
2020	수강	장학FAQ				
2019	성적					
2018	학점인정					
2017	졸업					
2016	교원자격증					
2015	평생교육사자격증					
2014	학·석사 연계과정					

입학

E · W · H · A

E 수시우수입학 장학금
W 정시우수입학 장학금
H 특별육성 장학금
A 나눔 장학금

주도하는 인재

재학

T · H · E

지혜로운 인재

대학원

이화연구엑셀런스 장학금
최우수이화인 장학금
우수이화인 장학금
우수이화과학인 장학금
학·석사연계과정생 장학금
연구 및 학생조교 장학금
해외연구(논문집필) 장학금
우수연구 장학금

실천하는 인재

대학생활 팁!

풍부한 기회와
즐거운 경험들을
찾는다면?

첫번째 TIP ! 홈페이지 **대학생활** 클릭!

EWHA, THE FUTURE WE CREATE

이화포탈 @ f tw

Search keywords

이화여자대학교
EWHHA WOMAN'S UNIVERSITY

로그인 ENGLISH

이화소개 입학안내 대학·대학원 연구·산학 학사안내 **대학생활** 뉴스센터

학생활동	학생지원	생활지원	IT/기술지원
학생단체 활동 가이드	취업/현장실습지원	식당	메일
학생회	학술지원	기숙사	네트워크/DNS
중앙동아리	행사지원	휘트니스/체육시설	홈페이지
서포터즈	상담지원	편의시설	이화앱
언론활동	고시지원	대학건강센터	공용소프트웨어
사회봉사	장애학생지원	기도실	노트북
멘토링	북한이탈주민학생지원	수련관	개방실습실
이화 ROTC	학생증 발급	공간사용안내	IT One-Stop 서비스
	기타서비스		강의실 기술지원
			IT FAQ

EWHA THE WORLD
EWHA THE FUTURE

두번째 TIP ! 홈페이지 학사안내 클릭!

EWHA, THE FUTURE WE CREATE

이화포탈 @ f t v

Search keywords

이화여자대학교
EWHA WOMANS UNIVERSITY

로그인 ENGLISH

이화소개 입학안내 대학·대학원 연구·산학 학사안내 대학생활 뉴스센터

학사일정	학사정보	장학	교과과정	강의시간표/계획안	국제교류 프로그램	증명발급
2023	등록	장학일정	교과과정 및 교과목 소개	학부	교환학생	증명발급안내
2022	학적변동	장학공지		대학원	해외학습	
2021	전공선택	장학금 안내	전공별 교과과정 보기		단기특별교류	
2020	수강	장학FAQ	외국인학생 예외사항			
2019	성적					
2018	학점인정					
2017	졸업					
2016	교원자격증					
2015	평생교육사자격증					
2014	학·석사 연계과정					



EWHA THE WORLD
EWHA THE FUTURE

세 번째 TIP ! 홈페이지 **공지사항** 클릭!

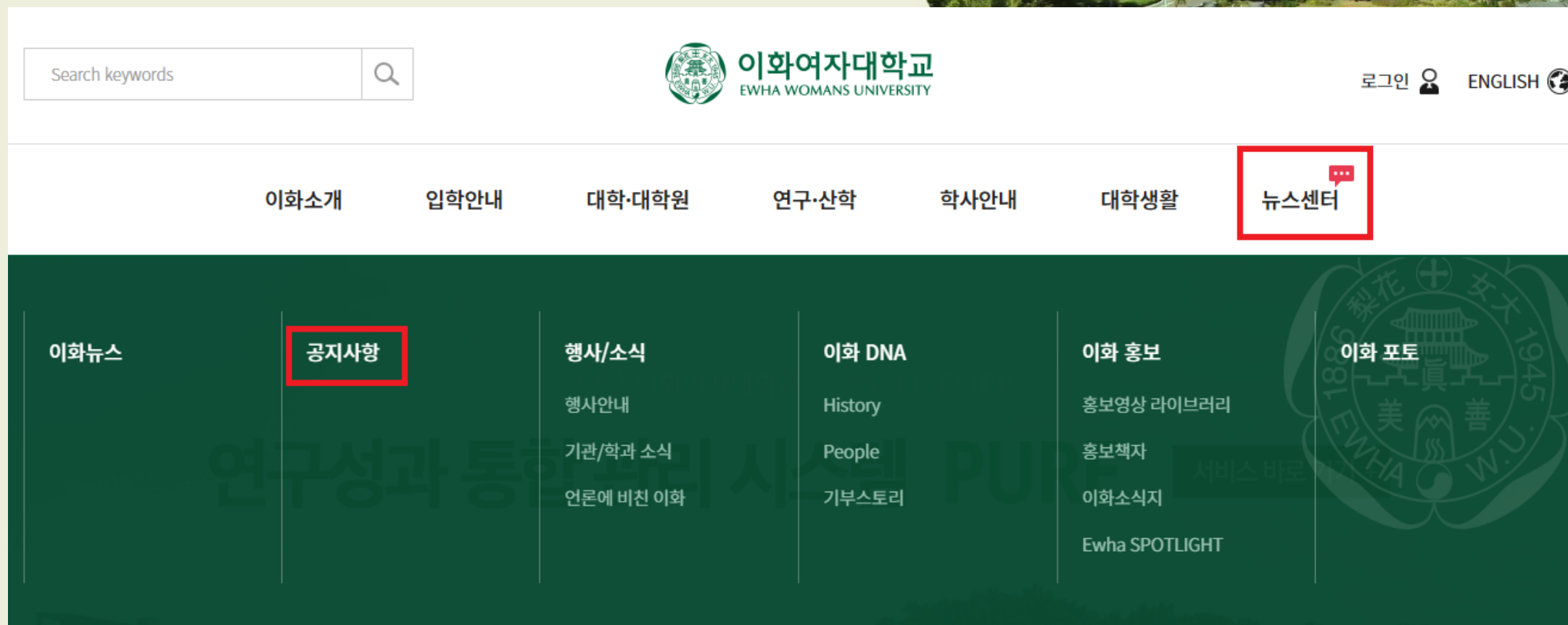



감사합니다.

EWHA THE WORLD
EWHA THE FUTURE



2월 #두근두근 #개강_준비

장바구니 Wish List

수강신청 Course Registration

재출신청 Chapel

수강신청 철회 Course withdrawal

수강신청내역조회 View Course Registration

서브메뉴 Sub menu

장바구니 조회/신청 Wish List

수강신청 Input	학수번호-분반 Course No.-Class	과목명 / 강의계획안 Course Title/Syllabus
Enter	20410-15	일반물리학실험 I General Physics Laboratory I
Enter	11367-02	사회문제해결을위한R프로그래밍기초 The Foundation of R Programming for Social Problem Solving
Enter	11367-01	사회문제해결을위한R프로그래밍기초 The Foundation of R Programming for Social Problem Solving
Enter	37412-01	기초프로그래밍및실습 Introduction to programming
Enter	20406-06	미분적분학 Calculus
Enter	20409-05	일반물리학 I General Physics I
Enter	11367-10	통합적사고와글쓰기

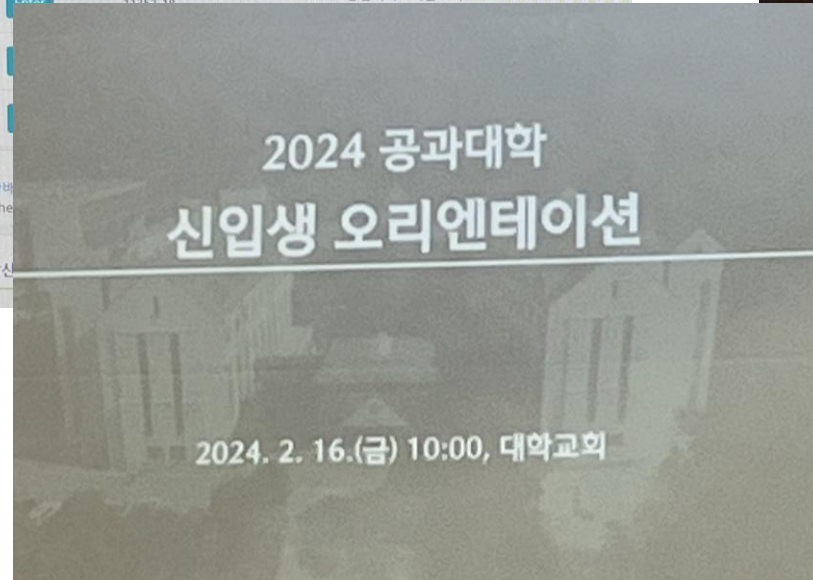
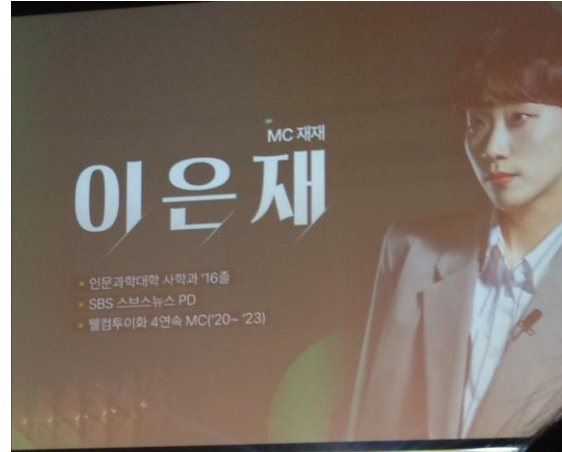

3월 #설레는_개강



EWHA THE WORLD
EWHA THE FUTURE

4월 #떨리는_중간고사

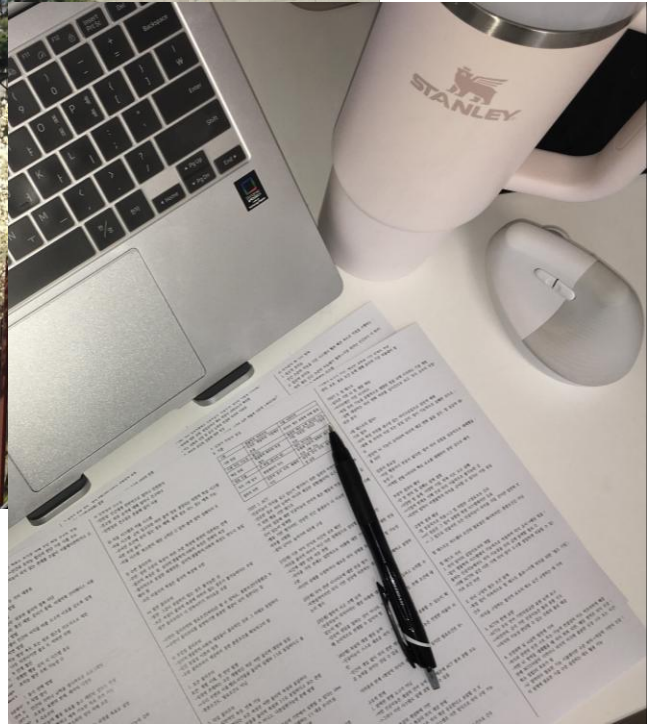

EWA THE WORLD
EWA THE FUTURE

5월 #이화인의_축제 #대동 제



6월 #종강이_코앞에 #기말고사

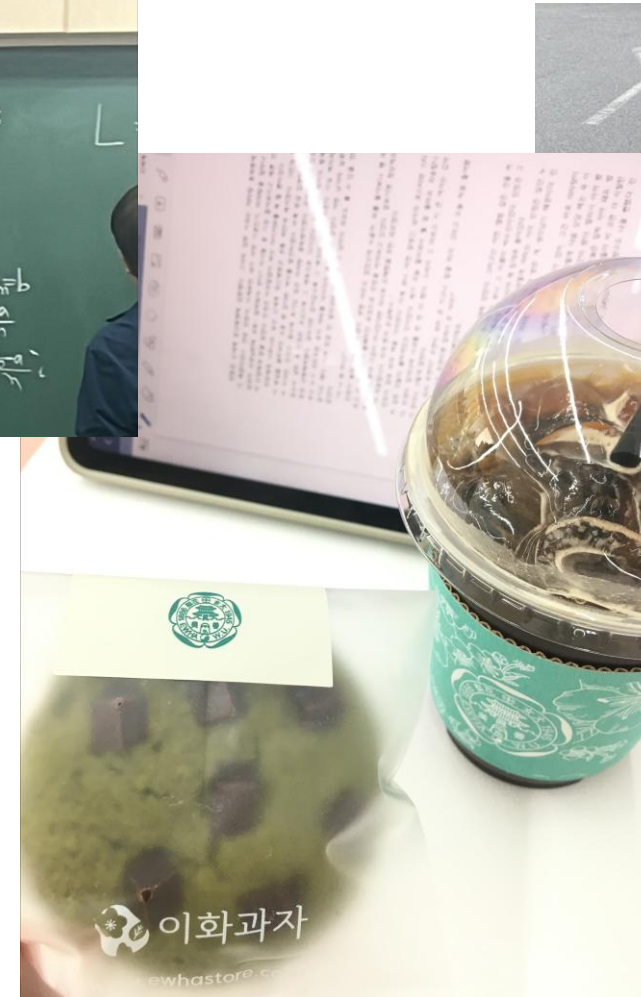
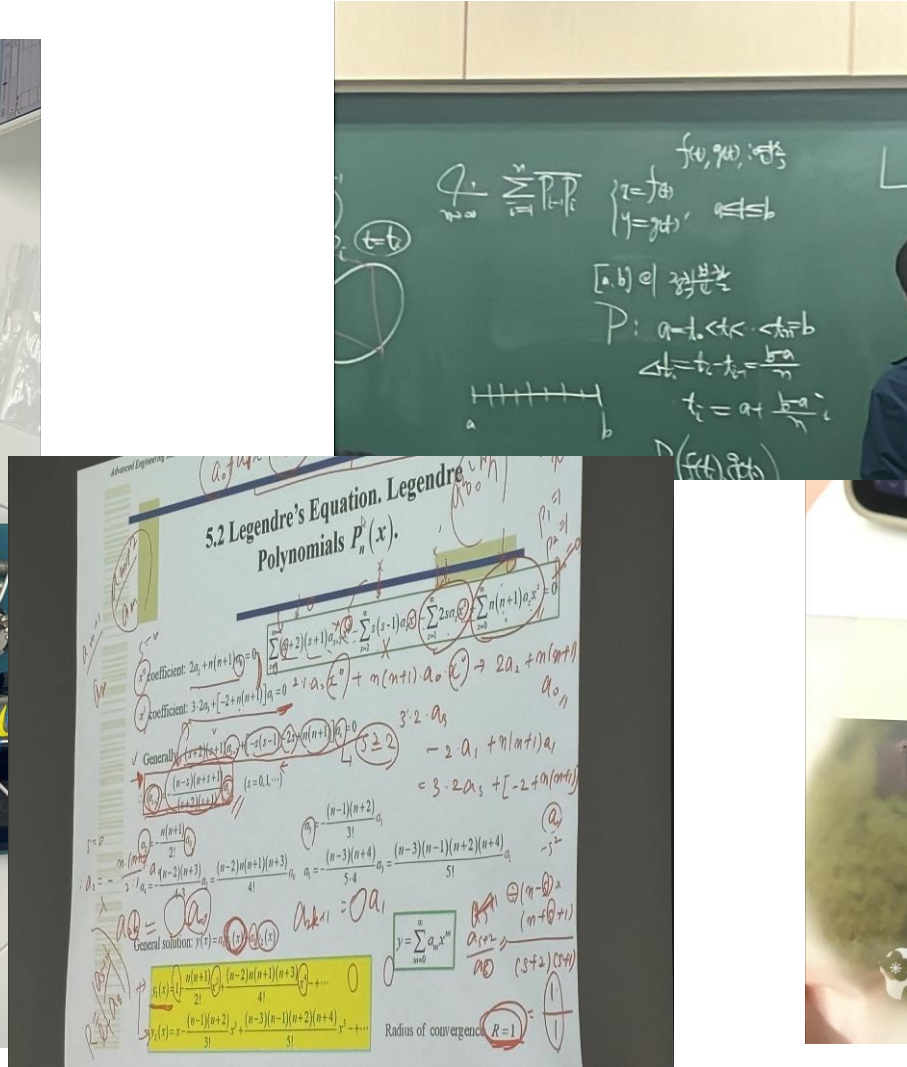
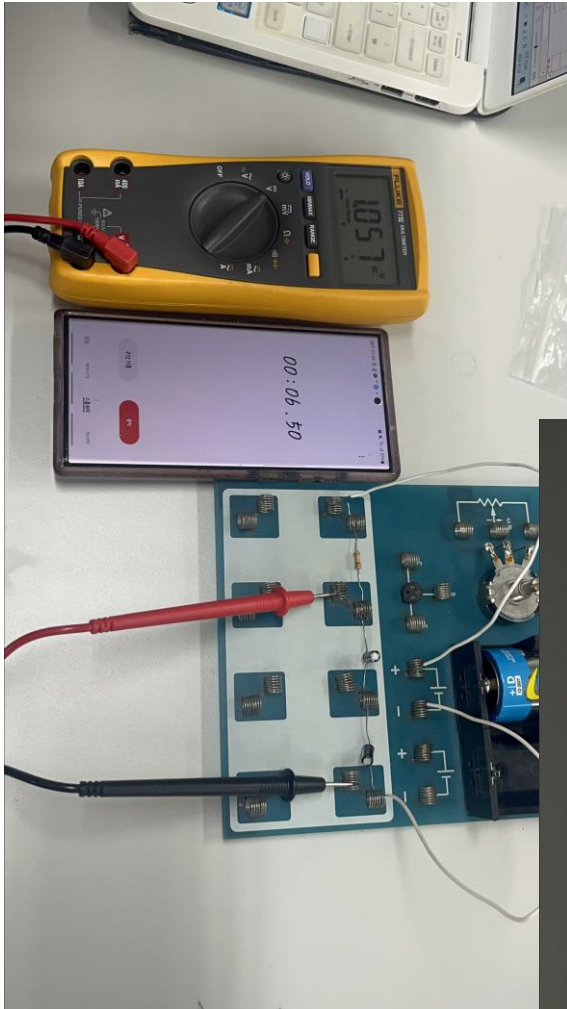

7월 #열혈공대인의_여름나기



EWHA THE WORLD
EWHA THE FUTURE

8월 #두근두근_수강신청

	월	화	수	목	금
8				Advanced English 고근영 학209	
9					
10		Advanced English 고근영 학209	채플	고급프로그래밍 및실습 박준희 공학A410	
11		종교와문화 정혜진 학551	고급프로그래밍 및실습 박준희 공학A410	종교와문화 정혜진 학551	
12					
1	기독교와세계 박인희 생활216	일반물리학실험II 김아영 종B301	일반물리학II 김동욱 종AB101		
2	일반물리학II 김동욱 종AB101		공학수학 조성재 공학B161	기독교와세계 박인희 생활216	
3					
4	공학수학 조성재 공학B161				

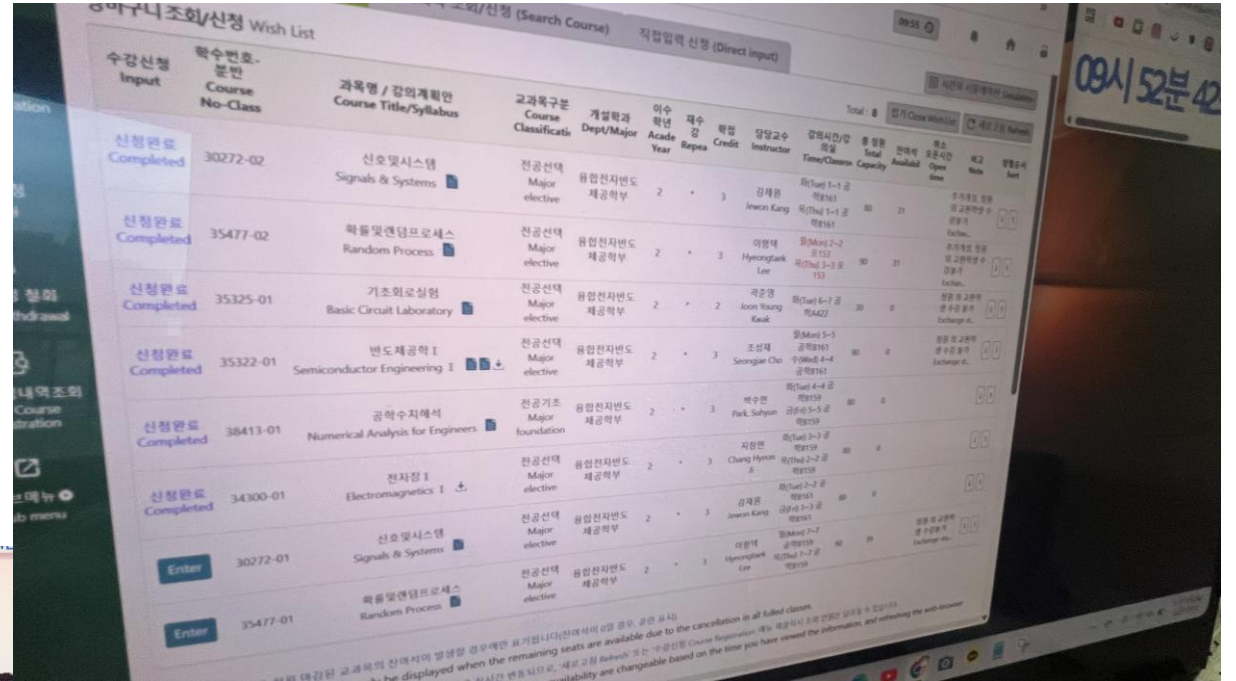

9월 #먼동네의_축제 #먼동제

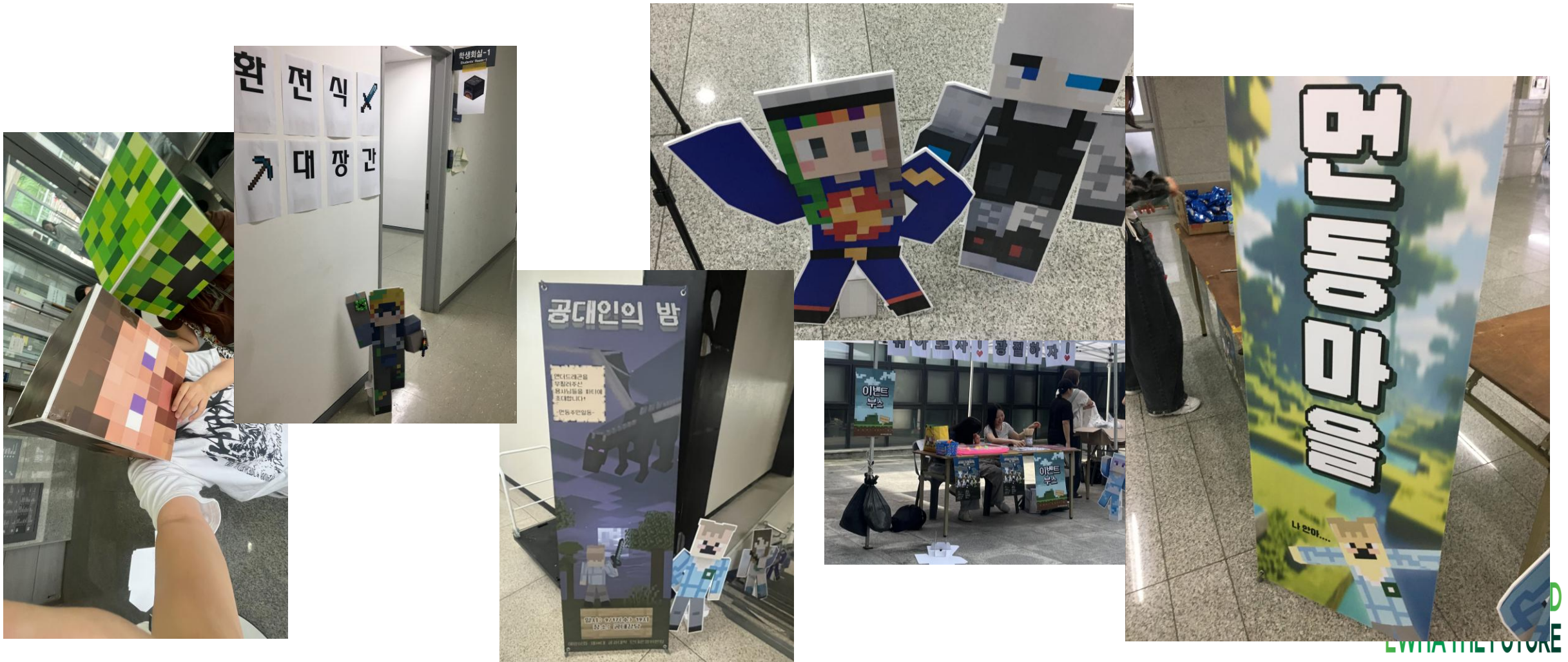

10월 #중간고사_파이팅

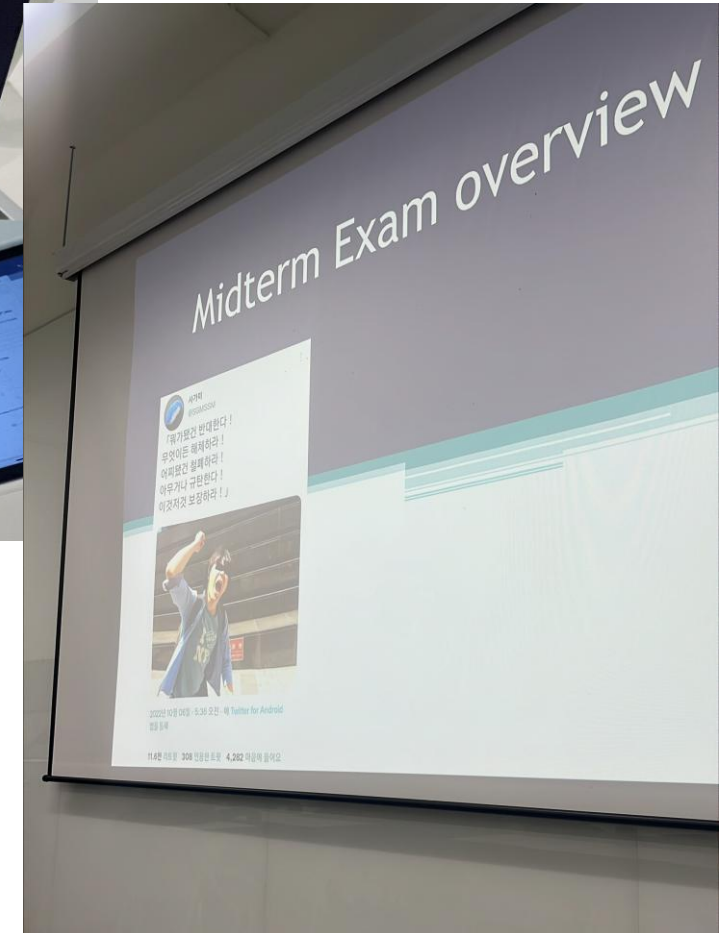
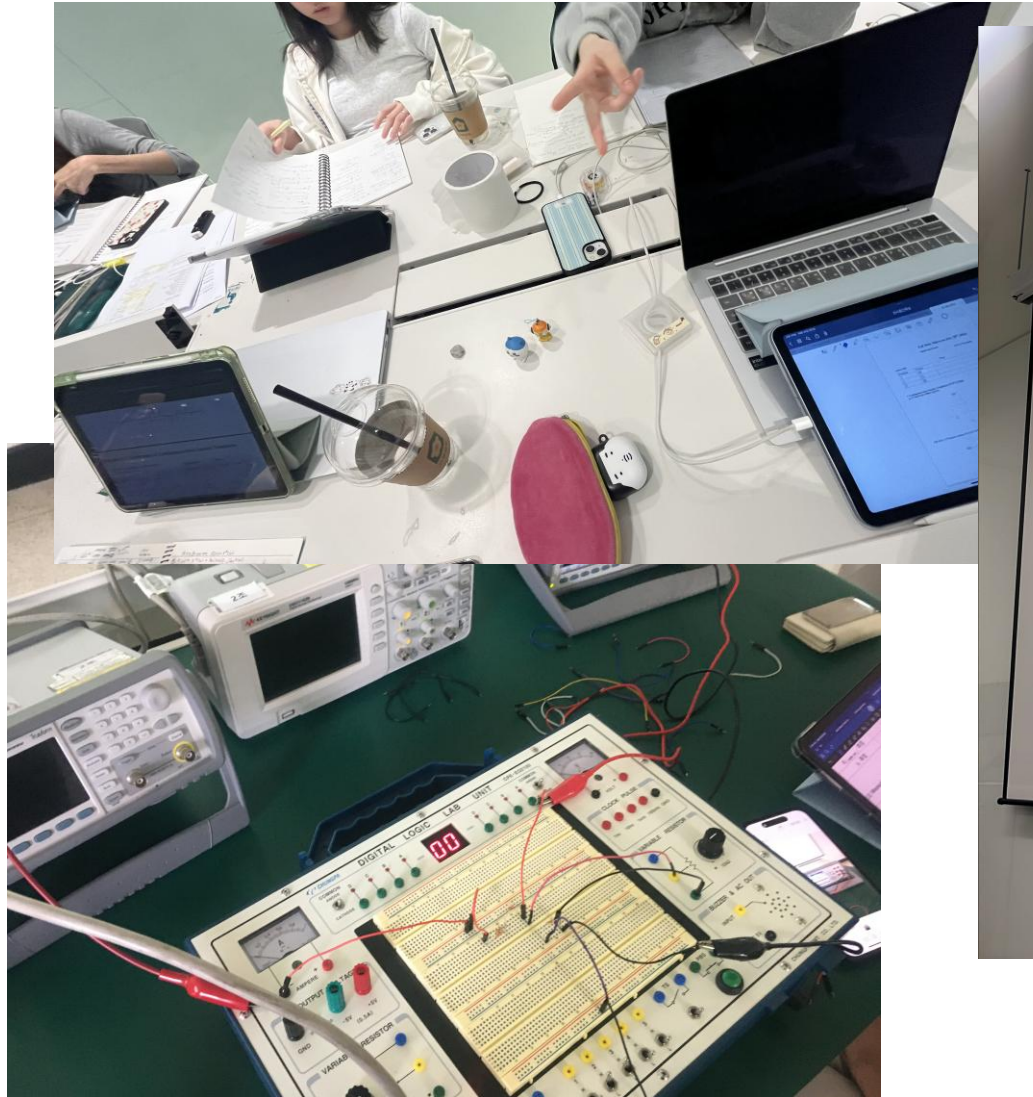
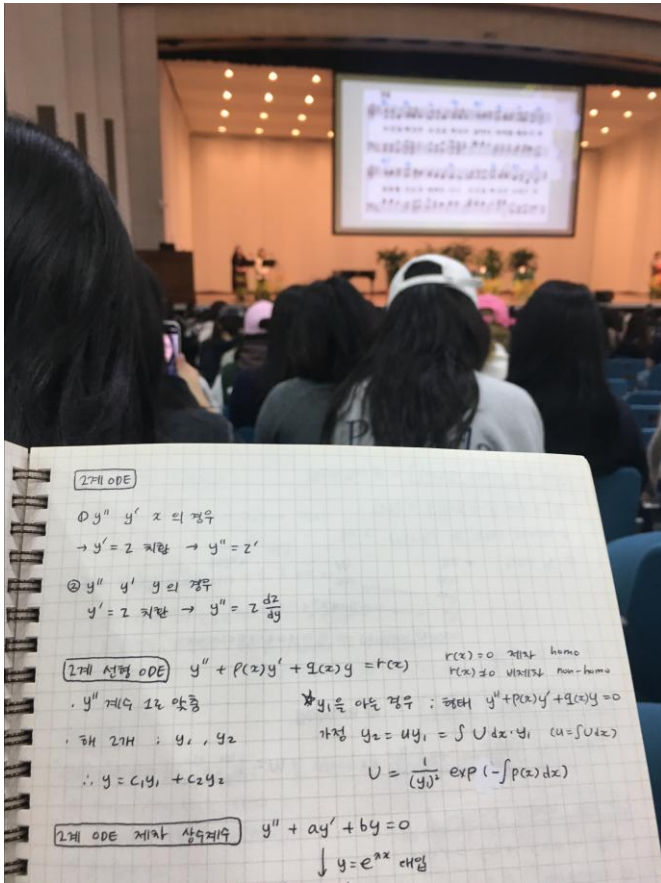

11월 #종강까지_조금만_더

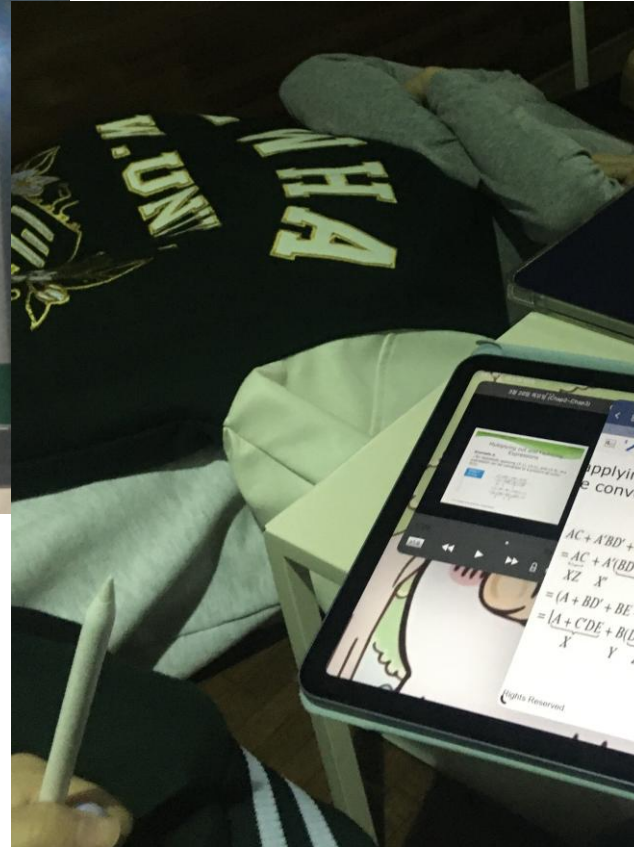
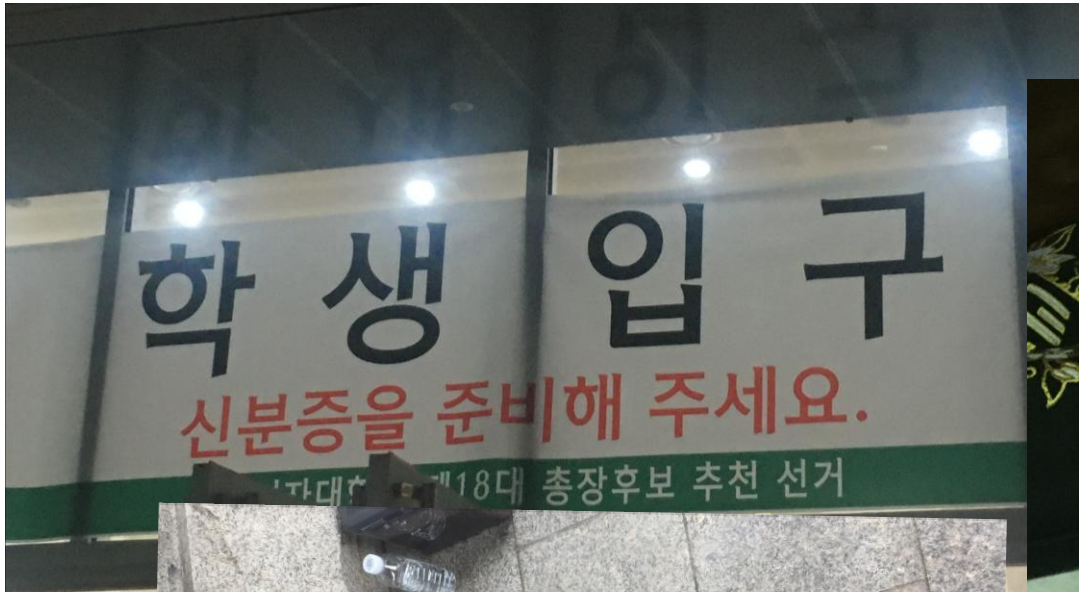

EWHA THE WORLD
EWHA THE FUTURE

12월 #쏟살같이_지나간_1년



- 개회
- 기도
- 환영사 & 교원 소개
- 학생회 인사 및 소개
- 교가 제창
- 수강신청/대학생활 안내
학생회 프로그램
- 폐회

2026 공과대학 신입생 여러분, 다시 한번 입학 을 축하드립니다!

★ 학과/전공 오리엔테이션 일정

- 각 학과별 OT장소를 확인하시고, 학과 OT 시작 전 점심 도시락을 제공할 예정이므로
신공학관으로 바로 이동하시기 바랍니다.

전자전기공학전공	14:00	신공학관 161호	건축학과	13:30	신공학관 154호
지능형반도체공학전공			건축도시시스템공학과	12:30	신공학관 151호
식품생명공학과	14:00	신공학관 156호	환경공학과	14:00	신공학관 153호
화공신소재공학과	13:30	신공학관 152호	기후에너지시스템공학과	14:00	신공학관 155호
			휴먼기계바이오공학과	13:00	신공학관 159호

- 개회
- 기도
- 환영사 & 교원 소개
- 학생회 인사 및 소개
- 교가 제창
- 수강신청/대학생활 안내
학생회 프로그램
- 폐회

2026 공과대학 신입생 웰컴키트 & 이화과자

